

老齢マウス育成プラン

1ラック最大320匹飼育、64ケージ設定です。

◆対象系統: C57BL/6Jcl ♂

◆納品週齢: 74週齢

◆入荷希望日 2023年2/6週: 60匹 → Lot.No1

2023年4/3週: 60匹 → Lot.No2

2023年5/29週: 60匹 → Lot.No3

◆1ロット当たり【5匹/1ケージ】×20ケージ=100匹を飼育

出荷時は100匹の中から、状態のいいもの60匹の出荷を想定(ご希望により育成中のすべてのマウスの出荷が可能です)

		2021											2022																					
		10/4	10/11	10/18	10/25	11/1	11/8	11/15	11/22	11/29	12/6	12/13	12/20	12/27	1/3	1/10	1/17	1/24	1/31	2/7	2/14	2/21	2/28	3/7	3/14	3/21	3/28	4/4	4/11	4/18	4/25	5/2	5/9	
Lot No.1	100匹	4w	5w	6w	7w	8w	9w	10w	11w	12w	13w	14w	15w	16w	17w	18w	19w	20w	21w	22w	23w	24w	25w	26w	27w	28w	29w	30w	31w	32w	33w	34w	35w	
Lot No.2	100匹								4w	5w	6w	7w	8w	9w	10w	11w	12w	13w	14w	15w	16w	17w	18w	19w	20w	21w	22w	23w	24w	25w	26w	27w		
Lot No.3	100匹																4w	5w	6w	7w	8w	9w	10w	11w	12w	13w	14w	15w	16w	17w	18w	19w		
飼育期間(ヶ月)		1ヶ月			2ヶ月			3ヶ月			4ヶ月			5ヶ月			6ヶ月			7ヶ月			8ヶ月											

5/16	5/23	5/30	6/6	6/13	6/20	6/27	7/4	7/11	7/18	7/25	8/1	8/8	8/15	8/22	8/29	9/5	9/12	9/19	9/26	10/3	10/10	10/17	10/24	10/31	11/7	11/14	11/21	11/28	12/5	12/12
36w	37w	38w	39w	40w	41w	42w	43w	44w	45w	46w	47w	48w	49w	50w	51w	52w	53w	54w	55w	56w	57w	58w	59w	60w	61w	62w	63w	64w	65w	66w
28w	29w	30w	31w	32w	33w	34w	35w	36w	37w	38w	39w	40w	41w	42w	43w	44w	45w	46w	47w	48w	49w	50w	51w	52w	53w	54w	55w	56w	57w	58w
20w	21w	22w	23w	24w	25w	26w	27w	28w	29w	30w	31w	32w	33w	34w	35w	36w	37w	38w	39w	40w	41w	42w	43w	44w	45w	46w	47w	48w	49w	50w
9ヶ月			10ヶ月			11ヶ月			12ヶ月			13ヶ月			14ヶ月			15ヶ月												

		2023																								
		12/19	12/26	1/2	1/9	1/16	1/23	1/30	2/6	2/13	2/20	2/27	3/6	3/13	3/20	3/27	4/3	4/10	4/17	4/24	5/1	5/8	5/15	5/22	5/29	6/5
		67w	68w	69w	70w	71w	72w	73w	74w																	
		59w	60w	61w	62w	63w	64w	65w	66w	67w	68w	69w	70w	71w	72w	73w	74w									
		51w	52w	53w	54w	55w	56w	57w	58w	59w	60w	61w	62w	63w	64w	65w	66w	67w	68w	69w	70w	71w	72w	73w	74w	終了
飼育期間(ヶ月)		16ヶ月			17ヶ月			18ヶ月			19ヶ月			20ヶ月			21ヶ月									

●Lot No.1 出荷
出荷手数料・輸送箱代ご請求

●Lot No.2 出荷
出荷手数料・輸送箱代ご請求

●Lot No.3 出荷
出荷手数料・輸送箱代ご請求

飼育条件

飼料: CE-2(121°C/30分/蒸気滅菌)

飲水: 塩素添加(4~6ppm)/給水瓶

その他: 弊社生産動物と同じ

CL-0103-1
マウスPC

サイズ/182×260×128mm
材質/本体:PC フタ:ステンレス
用途/マウス飼育用

群飼育用
飼育ラック (8列×8段)
64ケージ 収容

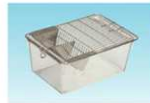

日本クレア株式会社